Her Hafta Cumartesi Günleri Çıkar

Sayı: 34 19 ARALIK 1964 50 Kuruş

ZIPZIP

7 den 77 ye kadar her gencin mecmuası

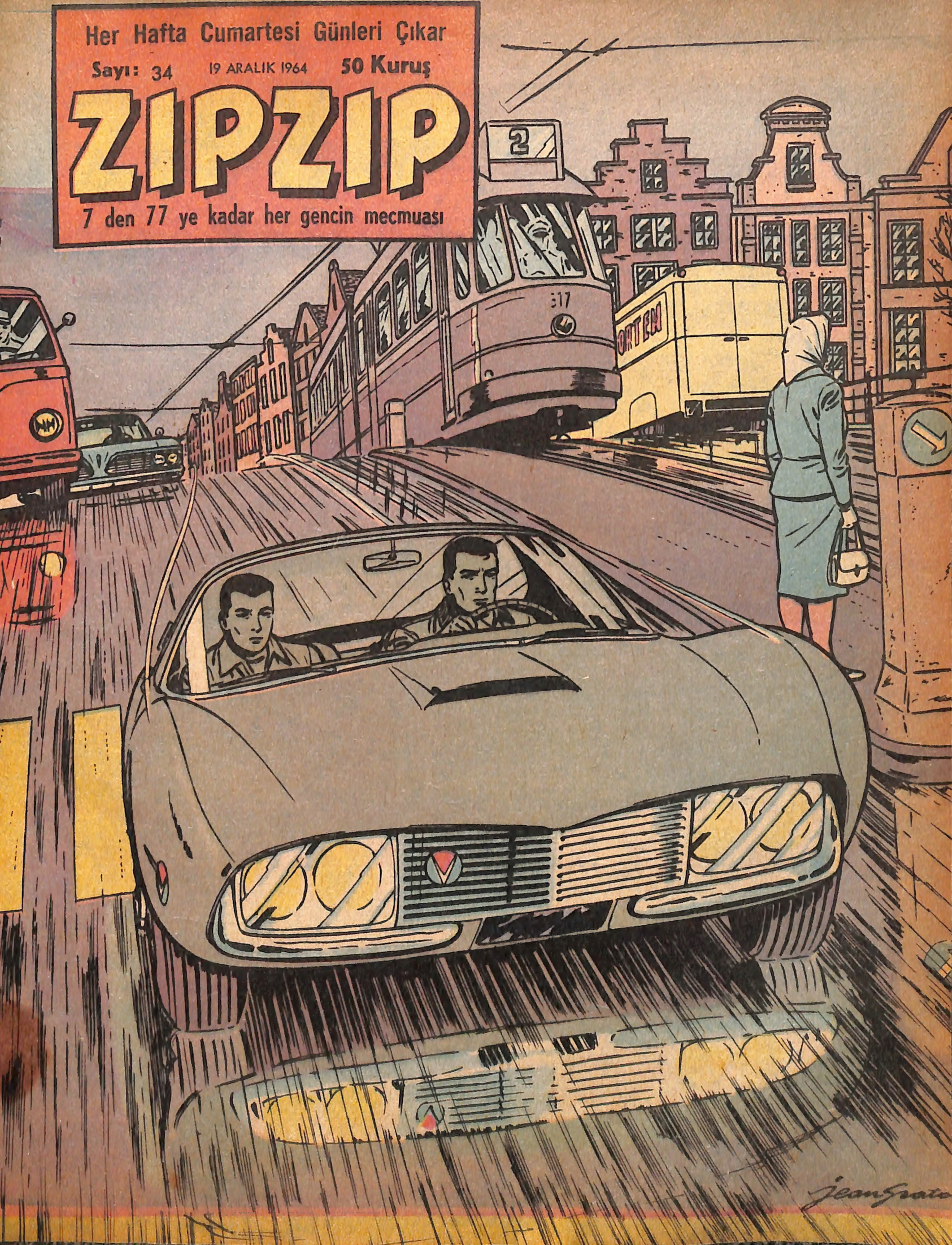

ÜÇÜNCÜ GOL

Kolej talebesi olan Cerri sınıf maçında iyi bir oyun çıkarmış ve üç gol atmıştır. Meşhur antrenör Cimmi de sınıf takımının maçlarını devamlı seyretmekte ve Cerri'yi takdir etmektedir. Fakat son maça, Fransa'ya yapacağı yolculuk dolayısiyle gelememiştir...

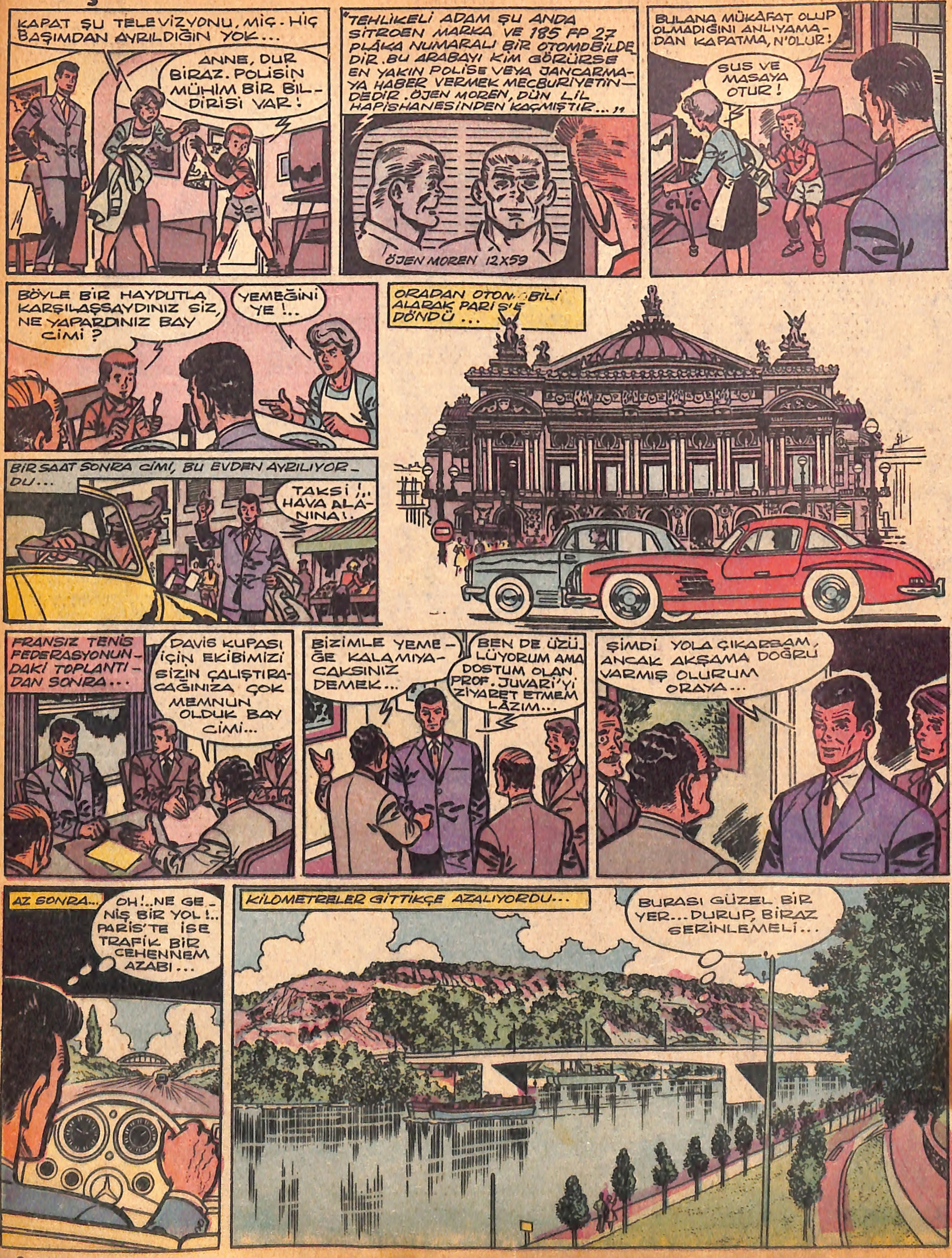

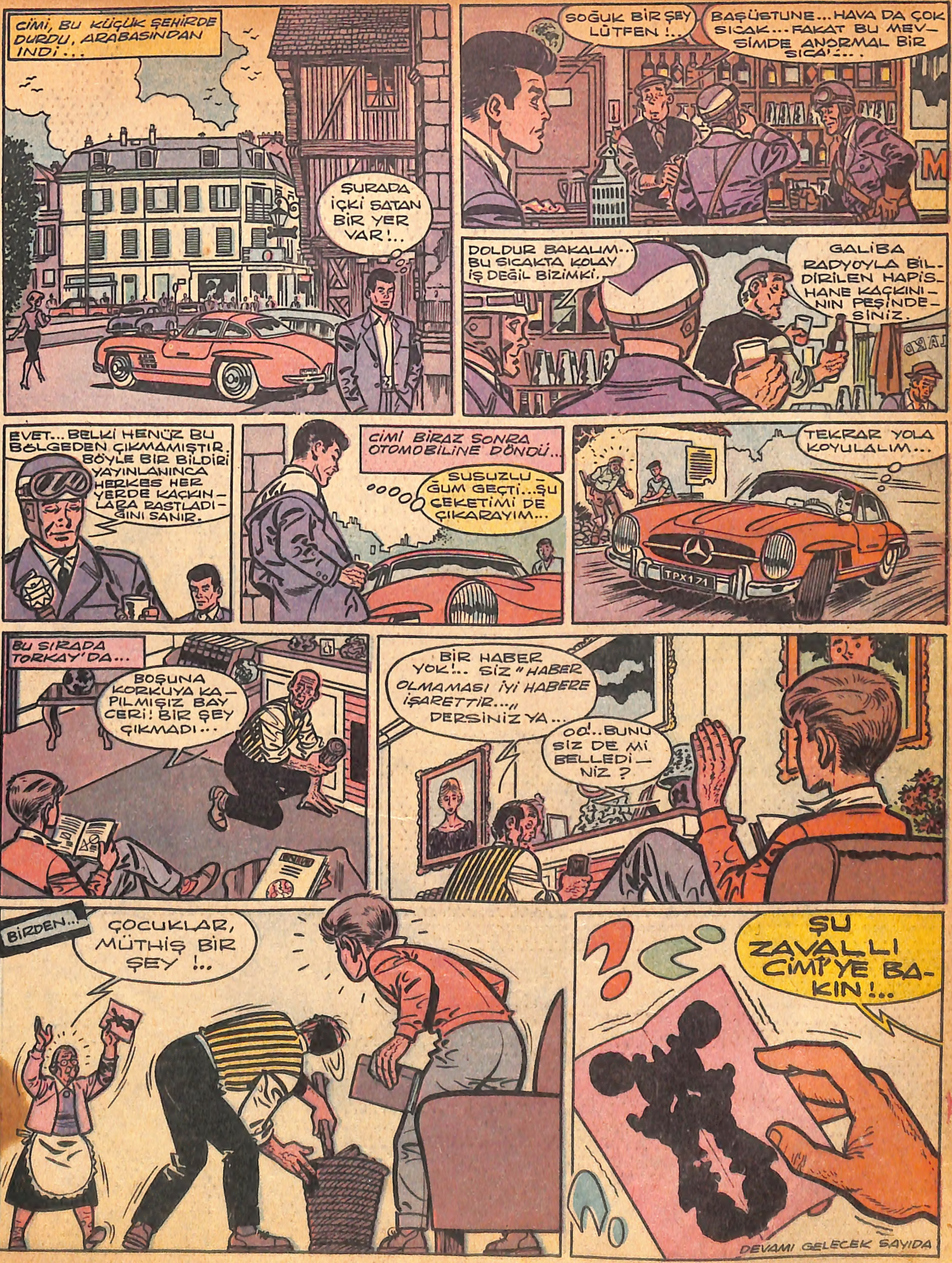
CİMİ, BU KÜÇÜK ŞEHİRDE DURDU, ARABASINDAN İNDİ...
ŞURADA İÇKİ SATAN BİR YER VAR!..
SOĞUK BİR ŞEY LÜTFEN!..
BAŞÜSTÜNE... HAVA DA ÇOK SICAK... FAKAT BU MEVSİMDE ANORMAL BİR SICAK...
DOLDUR BAKALIM... BU SICAKTA KOLAY İŞ DEĞİL BİZİMKİ.
GALİBA RADYOYLA BİLDİRİLEN HAPİSHANE KAÇKINININ PEŞİNDESİNİZ.
EVET... BELKİ HENÜZ BU BÖLGEDEN ÇIKMAMIŞTIR. BÖYLE BİR BİLDİRİ YAYINLANINCA HERKES HER YERDE KAÇKINLARA RASTLADIĞINI SANIR.
CİMİ BİRAZ SONRA OTOMOBİLİNE DÖNDÜ...
SUSUZLUĞUM GEÇTİ... ŞU CEKETİMİ DE ÇIKARAYIM...
TEKRAR YOLA KOYULALIM...
BU SIRADA TORKAY'DA...
BOŞUNA KORKUYA KAPILMIŞSIZ BAY CERİ! BİR ŞEY ÇIKMADI...
BİR HABER YOK!.. SİZ "HABER OLMAMASI İYİ HABERE İŞARETTİR..." DERSİNİZ YA...
OO!.. BUNU SİZ DE Mİ BELLEDİNİZ?
BİRDEN...
ÇOCUKLAR, MÜTHİŞ BİR ŞEY!..
ŞU ZAVALLI CİMİ'YE BAKIN!..
DEVAMI GELECEK SAYIDA

Yaman Gazeteci Rik

Havacılığı seven Sanayici Remi'ye musallat olan meçhul birisi onu ölümle tehdit etmektedir. Gazeteci Rik, buesrarlı işi çözmiye uğraşmaktadır. Bu arada çok karışık ve şaşırtıcı olaylarla karşı karşıyadır....

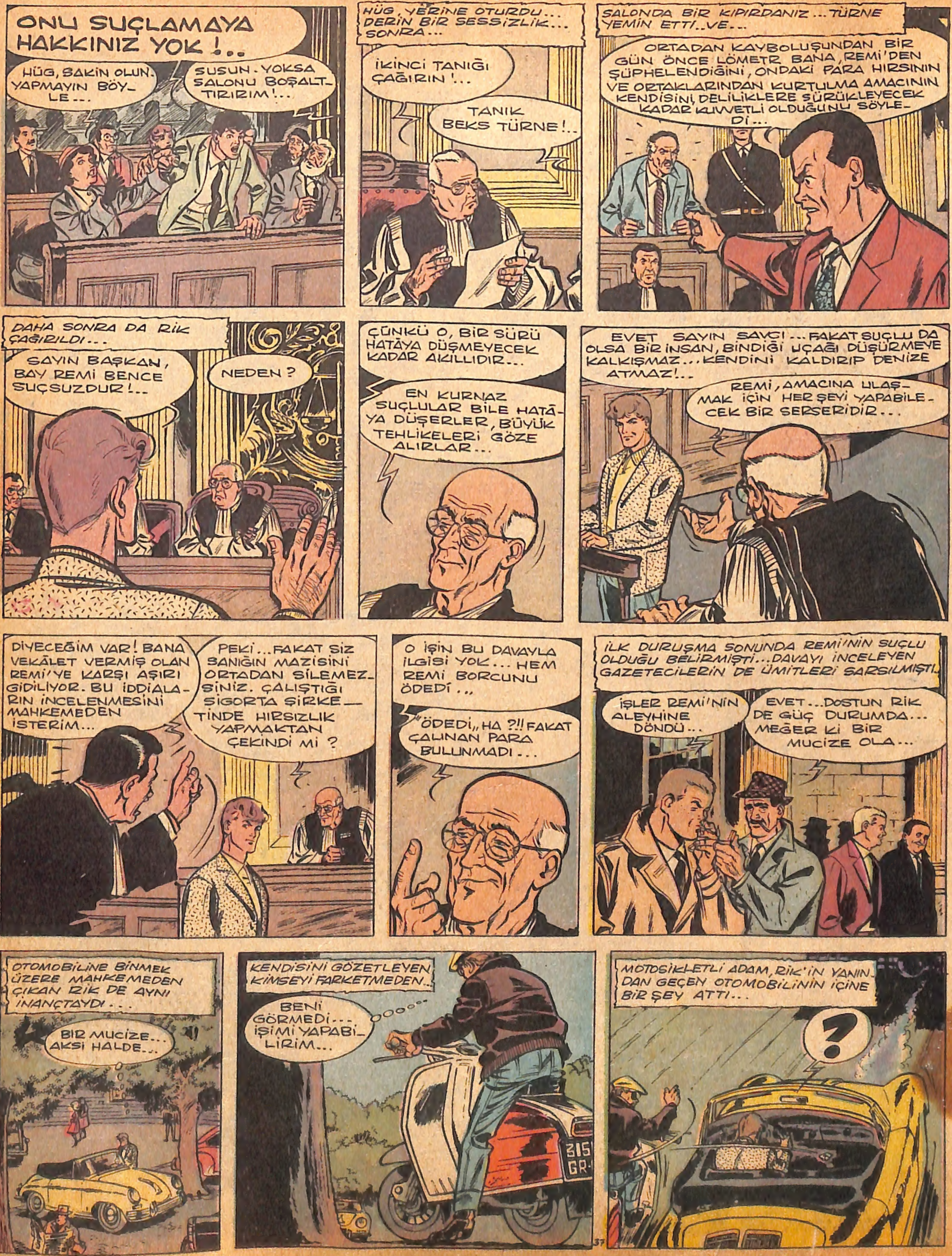

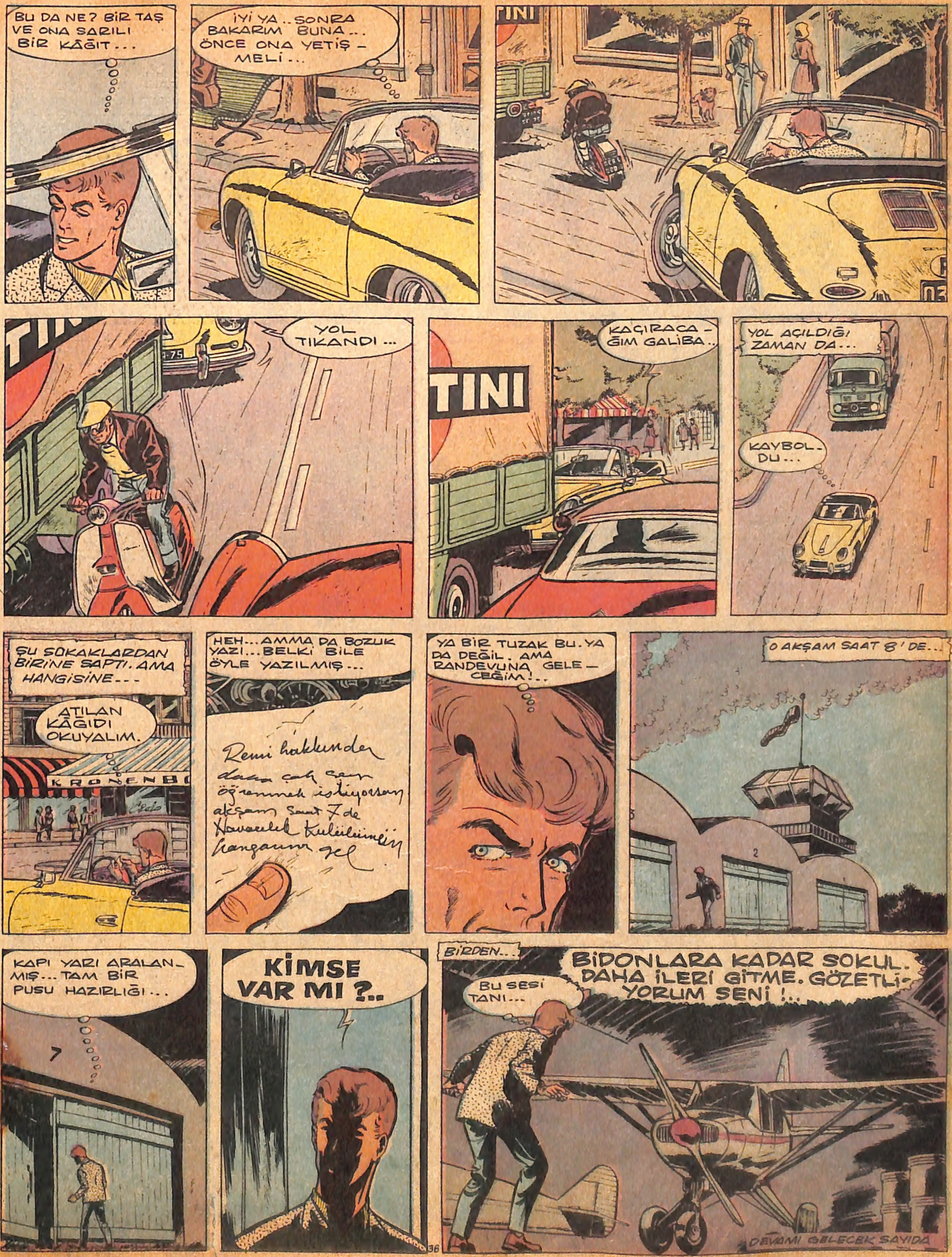
BU DA NE? BİR TAŞ VE ONA SARILI BİR KÂĞIT...
İYİ YA.. SONRA BAKARIM BUNA... ÖNCE ONA YETİŞMELİ...
YOL TIKANDI...
KAÇIRACAĞIM GALİBA...
YOL AÇILDIĞI ZAMAN DA...
KAYBOLDU...
ŞU SOKAKLARDAN BİRİNE SAPTI. AMA HANGİSİNE...
ATILAN KÂĞIDI OKUYALIM.
HEH... AMMA DA BOZUK YAZI... BELKİ BİLE ÖYLE YAZILMIŞ...
Remi hakkında daha çok şey öğrenmek istiyorsan akşam saat 7 de Havacılık Kulübünün hangarına gel
YA BİR TUZAK BU. YA DA DEĞİL. AMA RANDEVUNA GELECEĞİM!..
O AKŞAM SAAT 8'DE...
KAPI YARI ARALANMIŞ... TAM BİR PUSU HAZIRLIĞI...
KİMSE VAR MI ?..
BİRDEN...
BU SESİ TANI...
BİDONLARA KADAR SOKUL. DAHA İLERİ GİTME. GÖZETLİYORUM SENİ !..
DEVAMI GELECEK SAYIDA

YARIŞÇI CON

İzini kaybettiği arkadaşı Stiv. Amsterdam'dan Con'a telefon ederek yardım istemiştir. Con, Amerikadan oraya gelmistir. Stiv, bir gemide korkunç adamlar elinde bulunmaktadır. Gizlice girdiği bu gemide yakalanan Con, müthiş olaylarla karşılaşmıştır...

CON, ÜMİTSİZDİ. FAKAT ISRAR EDİYORDU İDDİASINDA...
BENİ, DENİZDEN ÇIKARIP, KURTARANLARI SİZE ŞAHİT OLARAK GÖSTEREBİLİRİM...
PEKİ, BU ŞAHİTLER, SİZİ DENİZE ATANLARI TEŞHİS VE KATALİNA TAYFALARI OLDUKLARINI İSPAT EDEBİLİRLER Mİ?..
ŞEY... BİLMEM... BELKİ...
GÖRÜYORSUNUZ Kİ ORTADA BİR ŞEY YOK!...
HEMEN BU NETİCEYE VARMAYIN... BAY CON'UN İDDİALARI BOŞ DEĞİL... SİZDEN BAZI BİLGİLER DAHA İSTEYECEĞİZ...
A... EVET... BUYURUN, HAZIRIM...
YENİ BİR EMRE KADAR GEMİ RIHTIMDA KALACAK. MÜRETTEBAT DA BİR YERE AYRILMIYACAK...
YA... ÖYLE Mİ?.. FAKAT BU, SİZE PAHALIYA MAL OLACAK...
BU KARARI GERİ ALDIRTACAĞIM!.. İPTAL ETTİRECEĞİM...
BİRAZ SONRA...
İŞ PEK KOLAY DEĞİL... ÖNCE "MAVİ TİMSAH" BARINDAKİ O KIZI BULMALI... BİZİM İÇİN KUVVETLİ BİR ŞAHİT SAYILIR. FAKAT BU BAR NEREDE?.. BEN BİLMİYORUM...
SİZİ GÖTÜREYİM...
"MAVİ TİMSAH" BARINDA YENİ BİR HAYAL KIRIKLIĞI...
ADENDA MI? BURADA HİZMET EDEN BİR KIZ VARDI, İSMİ ADA'YDI. DÜN İŞİ SONA ERDİ. BU SABAH DA GİTTİ...
PEKİ NEREYE GİTTİ?..
VALLA BİLMİYORUM... SORMADIM... MALÛM YA ERGİN BİR KIZ İSTEDİĞİ GİBİ DAVRANIR...
PEKİ... BAKARIZ ÇARESİNE...
FAKAT SİZ EVVELKİ GÜN PARİS'İ TELEFONLA ARAMIŞSINIZ. KİMİN İÇİN ARADINIZ? BİR MÜŞTERİ İÇİN Mİ?..
HÖ!.. ŞEY... EVVELKİ GECE... AMA BEN BURADA YOKTUM. BELKİ BARMEN'İM ARAMIŞTIR. AMA BUGÜN O DA İZİNLİ. YARIN GELİRSENİZ GÖRÜRSÜNÜZ KENDİSİNİ...
NE YAPACAKSINIZ ŞİMDİ?..
RAPORUMU HAZIRLIYACAĞIM. SİZE DE TAVSİYEM: GİDİP UYUYUNUZ! İHTİYACINIZ VAR BUNA.
POLİ
DEVAMI GELECEK SAYIDA

Acar Cek'in Maceraları

Acar Cek, bu macerasını bir köpekle paylaşıyor. Kanunsuzluğu meslek edinmiş olanlara karşı savaşan Acar Çek'in karşısında yine haydutlar var...

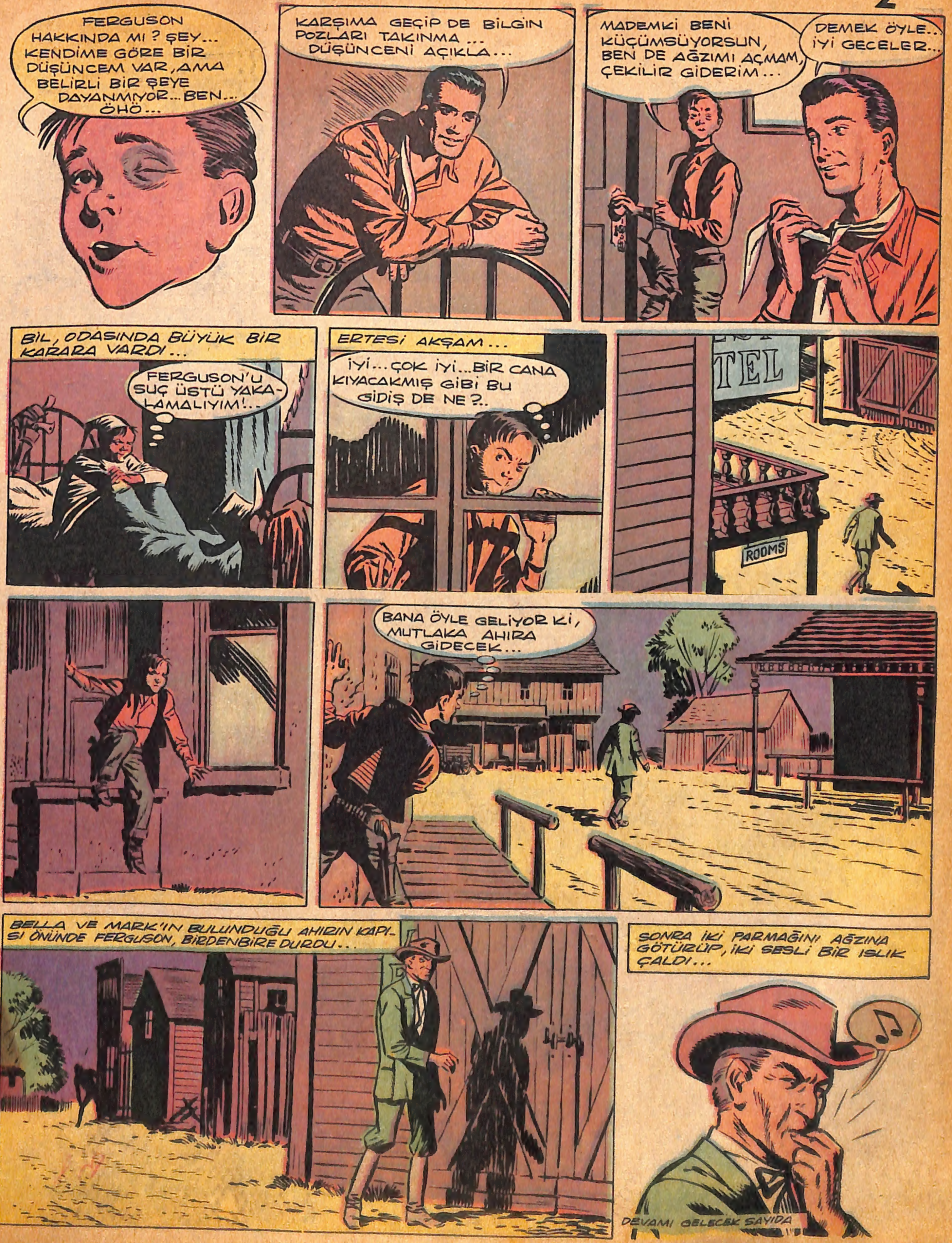

FERGUSON HAKKINDA MI ? ŞEY... KENDİME GÖRE BİR DÜŞÜNCEM VAR, AMA BELİRLİ BİR ŞEYE DAYANMIYOR... BEN... ÖHÖ...
KARŞIMA GEÇİP DE BİLGİN POZLARI TAKINMA ... DÜŞÜNCENİ AÇIKLA...
MADEMKİ BENİ KÜÇÜMSÜYORSUN, BEN DE AĞZIMI AÇMAM, ÇEKİLİR GİDERİM...
DEMEK ÖYLE.. İYİ GECELER...
BİL, ODASINDA BÜYÜK BİR KARARA VARDI...
FERGUSON'U SUÇ ÜSTÜ YAKALAMALIYIM!..
ERTESİ AKŞAM...
İYİ... ÇOK İYİ... BİR CANA KIYACAKMIŞ GİBİ BU GİDİŞ DE NE ?..
TEL
ROOMS
BANA ÖYLE GELİYOR Kİ, MUTLAKA AHIRA GİDECEK...
BELLA VE MARK'IN BULUNDUĞU AHIRIN KAPISI ÖNÜNDE FERGUSON, BİRDENBİRE DURDU...
SONRA İKİ PARMAĞINI AĞZINA GÖTÜRÜP, İKİ SESLİ BİR ISLIK ÇALDI...
DEVAMI GELECEK SAYIDA

PİLOTUN SIRRI

Vomera üssünde o gün yeni bir füze atışı yapılmaktadır. Üs hertürlü hava seyrü seferine kapatılmıştır... Buna rağmen üsse esrarlı bir uçak yaklaşmaktadır..

O SIRADA BÜYÜK BİR YÜK UÇAĞI, VUMERA HAVA ALANI KONTROL KULESİNDEN İNİŞ YÖNERGESİ ALIYORDU...
ALO... VUMERA KULESİ... İNEBİLİR MİYİM? CEVAP VERİN!
ANLAŞILDI. BURASI VUMERA. DÖRT SEKİZ'DEN SEKİZ SIFIR SIFIR METRE. İNEBİLİRSİNİZ... YÜKSEKLİK YEDİ SIFIR SIFIR METRE... PİST İKİ BEŞ... RÜZGAR BİR BEŞ MİL... BİTTİ...
VH-UFO
ANLAŞILDI... YÜKSEKLİK YEDİ SIFIR SIFIR... BİTTİ...
BABAN SENİ GÖRÜNCE ŞAŞIRACAK. BANA KALIRSA BOŞALTMA VE YÜKLEME İŞİNDE GECİKME OLDU. YÜK UÇAĞINDAN YENİ MAKİNENİN İNDİRİLMESİ NAZİK BİR İŞ...
BEN DE ÇOK MERAK EDİYORUM BU YENİ BULUŞU. DENEME PİLOTLUĞU İÇİN ÇAĞIRMIŞTI BABAM.
FAKAT FAZLA BİR ŞEY SÖYLEMEDİ... BU MAKİNENİN ÖZELLİKLERİ NEDİR BİLMİYORUM. RESMİNİ BİLE GÖRMEDİM...
YANİ BİZ BİLİYOR MUYUZ SANIYORSUN? HİÇ BİLGİMİZ YOK... HATTA BABANLA ÇALIŞAN TEKNİSYENLER BİLE BİLMİYOR...
SEN GELDİKTEN SONRA SIR PERDESİ AÇILIR ARTIK. ÇÜNKÜ YENİ UÇAĞI DENEYECEK PİLOT SENSİN...
EVET... YÜK UÇAĞI YERE KONMAK ÜZERE... BİRAZ SONRA SENİ GÖRECEĞİM BABACIĞIM... NE İYİ...
YÜK UÇAĞI ARTIK PİST ÜZERİNDEYDİ VE İNİŞ YOLUNA SÜZÜLÜYORDU...
UFO
RÜZGÂR ARKAMDA... TAMAM MI?..
TAMAM... ANLADIĞINIZI BİLDİRİN...
VH-UFO
EVET... ANLADIM...
BİR KAÇ SANİYE SONRA UÇAK PİSTE İNİYORDU... FAKAT...
BOOOW
DEVAMI GELECEK SAYIDA

GİZLİ EL

Kahramanımız Ted ve Tarasbulba'yı, film çevirmek üzere bir aylığına Holivut'a davet etmişlerdir. Bu vaziyetten memnun olmayanlarda kendi çıkarlarını kaybetmek korkusuyla harekete geçer..

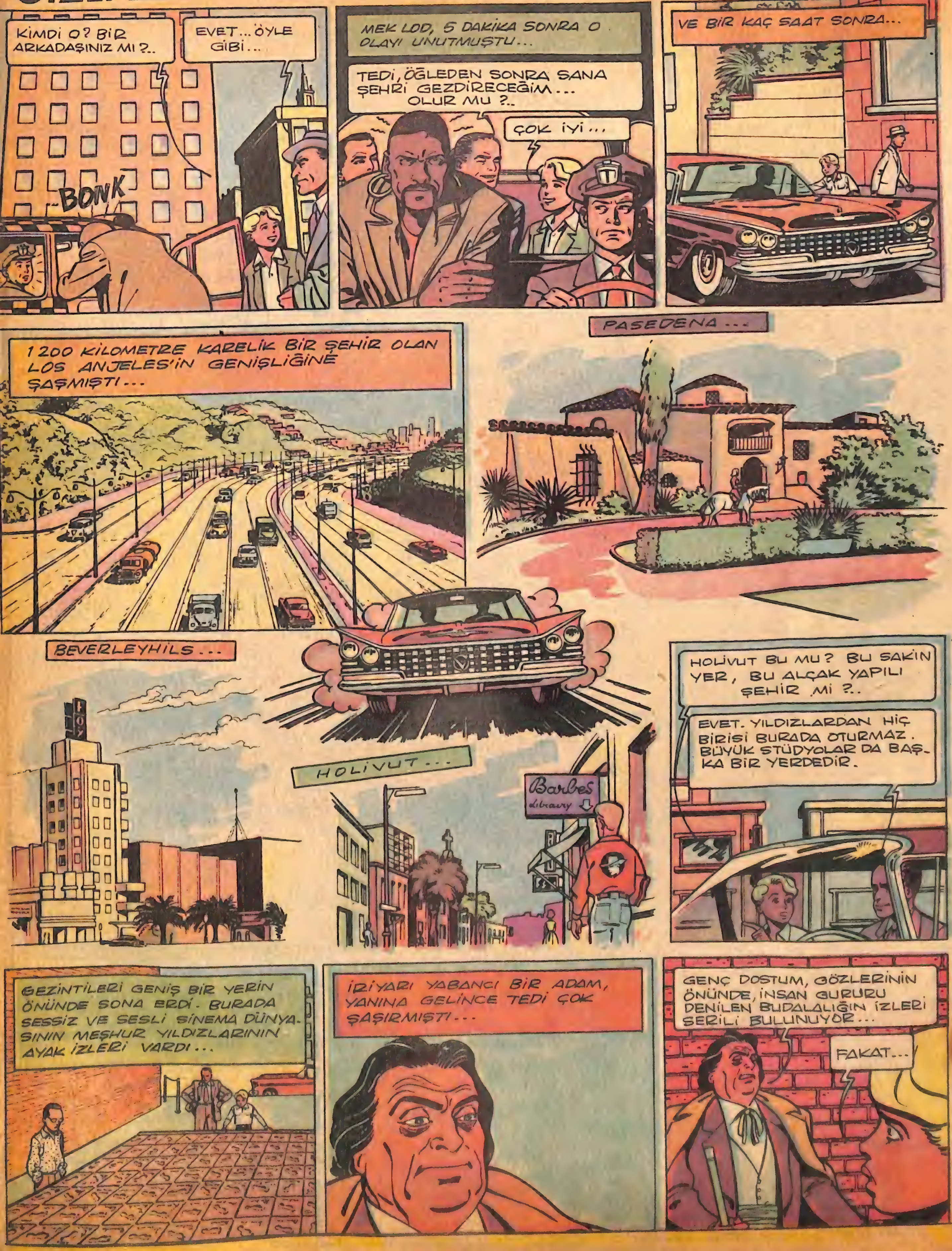

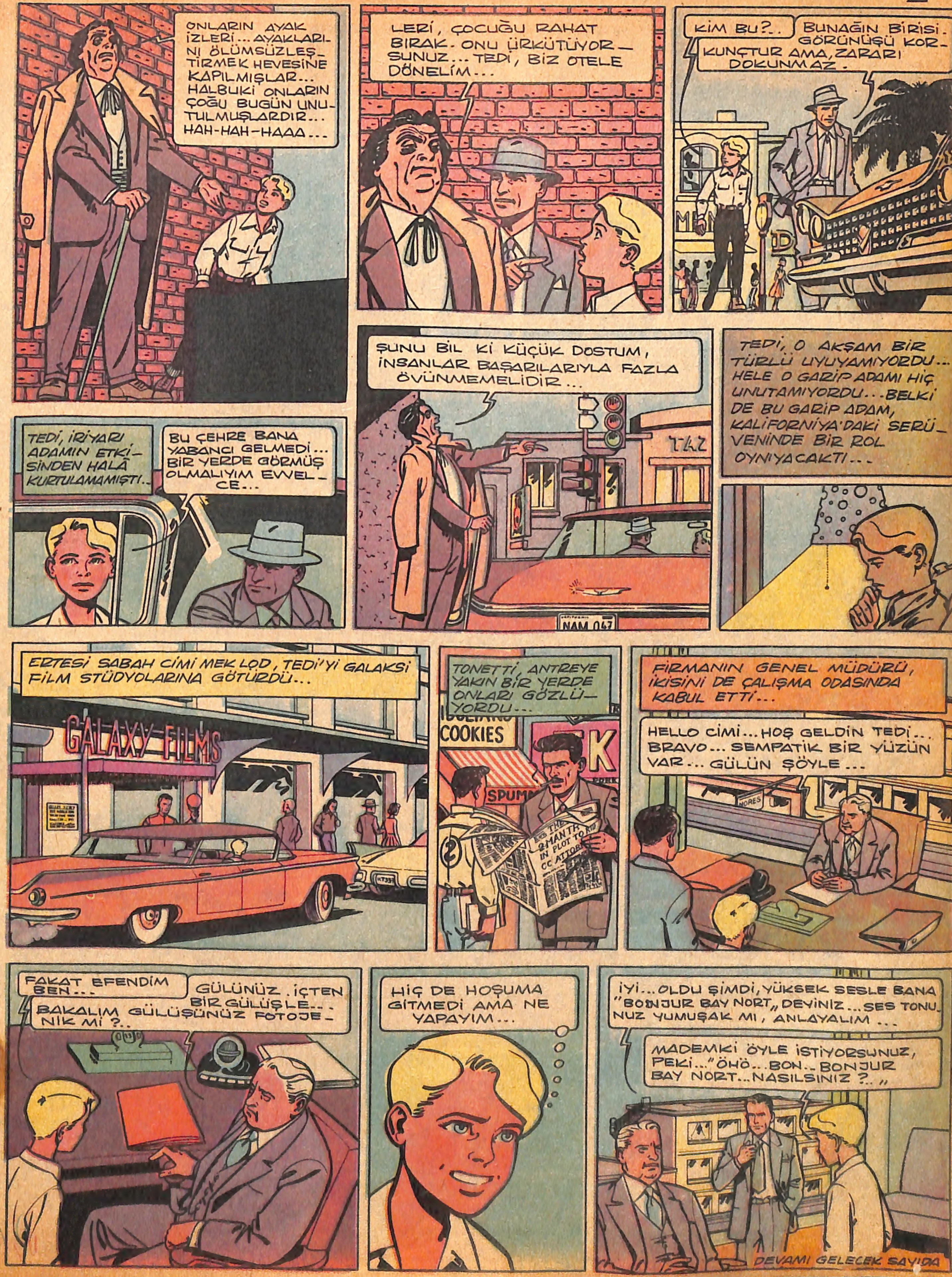
ONLARIN AYAK İZLERİ... AYAKLARINI ÖLÜMSÜZLEŞTİRMEK HEVESİNE KAPILMIŞLAR... HALBUKİ ONLARIN ÇOĞU BUGÜN UNUTULMUŞLARDIR... HAH-HAH-HAAA...
LERİ, ÇOCUĞU RAHAT BIRAK. ONU ÜRKÜTÜYORSUNUZ... TEDİ, BİZ OTELE DÖNELİM...
KİM BU?..
BUNAĞIN BİRİSİ. GÖRÜNÜŞÜ KORKUNÇTUR AMA, ZARARI DOKUNMAZ.
TEDİ, İRİYARI ADAMIN ETKİSİNDEN HALÂ KURTULAMAMIŞTI..
BU ÇEHRE BANA YABANCI GELMEDİ... BİR YERDE GÖRMÜŞ OLMALIYIM EVVELCE...
ŞUNU BİL Kİ KÜÇÜK DOSTUM, İNSANLAR BAŞARILARIYLA FAZLA ÖVÜNMEMELİDİR...
TAZ
NAM 047
TEDİ, O AKŞAM BİR TÜRLÜ UYUYAMIYORDU... HELE O GARİP ADAMI HİÇ UNUTAMIYORDU... BELKİ DE BU GARİP ADAM, KALİFORNİYA'DAKİ SERÜVENİNDE BİR ROL OYNIYACAKTI...
ERTESİ SABAH CİMİ MEK LOD, TEDİ'Yİ GALAKSİ FİLM STÜDYOLARINA GÖTÜRDÜ...
GALAXY FILMS
TONETTİ, ANTREYE YAKIN BİR YERDE ONLARI GÖZLÜYORDU...
COOKIES
FİRMANIN GENEL MÜDÜRÜ, İKİSİNİ DE ÇALIŞMA ODASINDA KABUL ETTİ...
HELLO CİMİ... HOŞ GELDİN TEDİ... BRAVO... SEMPATİK BİR YÜZÜN VAR... GÜLÜN ŞÖYLE...
FAKAT EFENDİM BEN...
GÜLÜNÜZ, İÇTEN BİR GÜLÜŞLE... BAKALIM GÜLÜŞÜNÜZ FOTOJENİK Mİ?..
HİÇ DE HOŞUMA GİTMEDİ AMA NE YAPAYIM...
İYİ... OLDU ŞİMDİ, YÜKSEK SESLE BANA "BONJUR BAY NORT„ DEYİNİZ... SES TONUNUZ YUMUŞAK MI, ANLAYALIM...
MADEMKİ ÖYLE İSTİYORSUNUZ, PEKİ..."ÖHÖ.. BON.. BONJUR BAY NORT... NASILSINIZ?..„
DEVAMI GELECEK SAYIDA

ALTIN KALPLİ NİL

"Altın Kalpli Nil" kendisini küçümseyen erkek çocuklara cesaretini ve girginliğini kabul ettirmiştir Esrarlı Adam, onun karşısına çıkan gerçekten garip bir tiptir. Nil babası ile araba gezintisi yaparken önlerine bir boğa çıkar.

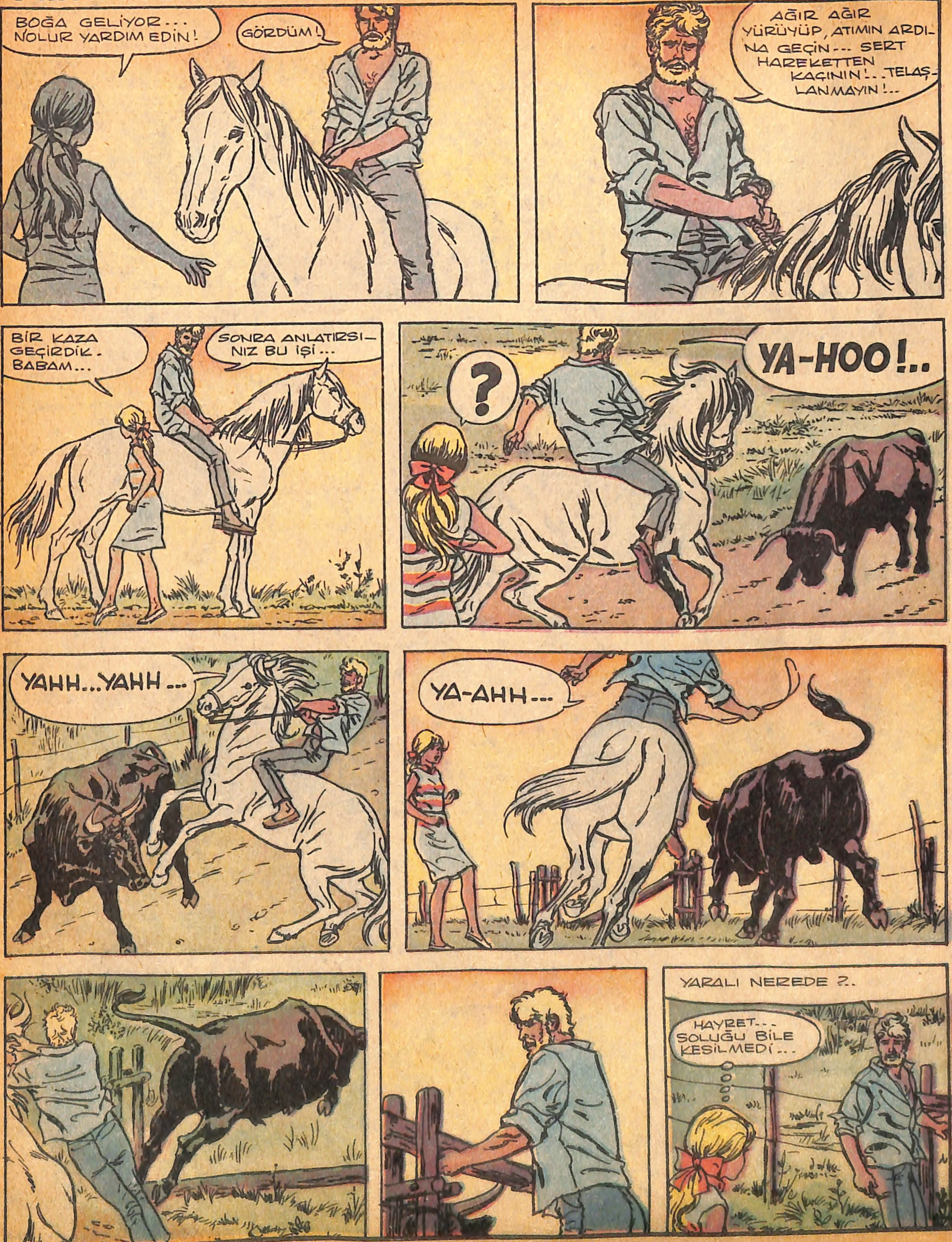

ŞU ÇAYIRLIK-TA...BABAM OTOMO-BİLİN YANINDA KALMIŞTI...
ŞURADA AMA... OH...KENDİNE GELMİŞ...
SİZ KIMIL-DAMAYIN... BIRAKIN BANA!
OF, BAŞIM... NİL, BURADA MISIN ?..
SEN ÜZÜLME BABA! DÜZELECEK HER ŞEY...
KIRIK YOK HİÇ BİR YERİNDE... SADE SOL TOPUK FENA BURKUL-MUŞ...
SİZ...SİZ DOKTOR MU-SUNUZ ?
HAYIR...SORU SORMAYIN BANA. SİZİ KENDİNİZE GETİRMEK LAZIM...
FÜVİİİTTT FÜVİİİTTT
GELDİN Mİ BORA ?..
?
ATIMA BİNDİRECE-ĞİM SİZİ.. KENDİNİZİ KOYUVERMEYİN ÖYLE...
AMA..ŞEY... BEN AĞI-RIMDIR...
!
?
DEVAMI GELECEK SAYIDA

HIZLI İLE GOŞOLAR

Memleketinde taksi şoförlüğü yapan bizim Hızlı Arjantinli Ramirez ile tanışmıştır. Zengin olan adam Hızlı'yı arabasi ile beraber memleketine götürmek üzere özel bir uçağa bindirir.

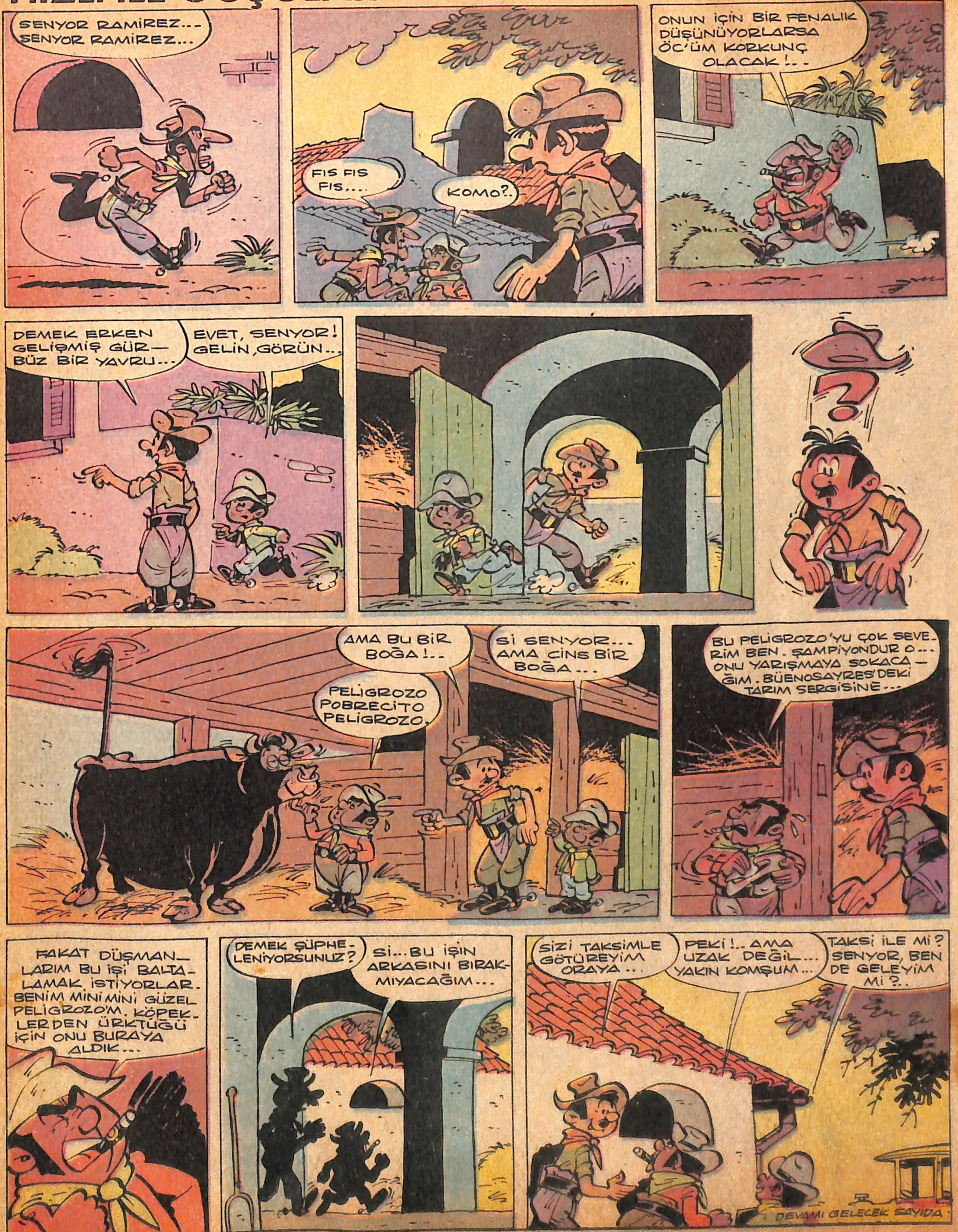

... ABONE: Senelik 24, 6 Aylık 12, 3 Aylık 6 liradır